

#头条创作挑战赛#

这两天很多朋友的养老金账户又收到了数额不等的社保费，有的几十、几百，有的几千，甚至几万~

有些朋友收到了这笔钱很是惊喜，但却不知道这笔钱是什么来源？

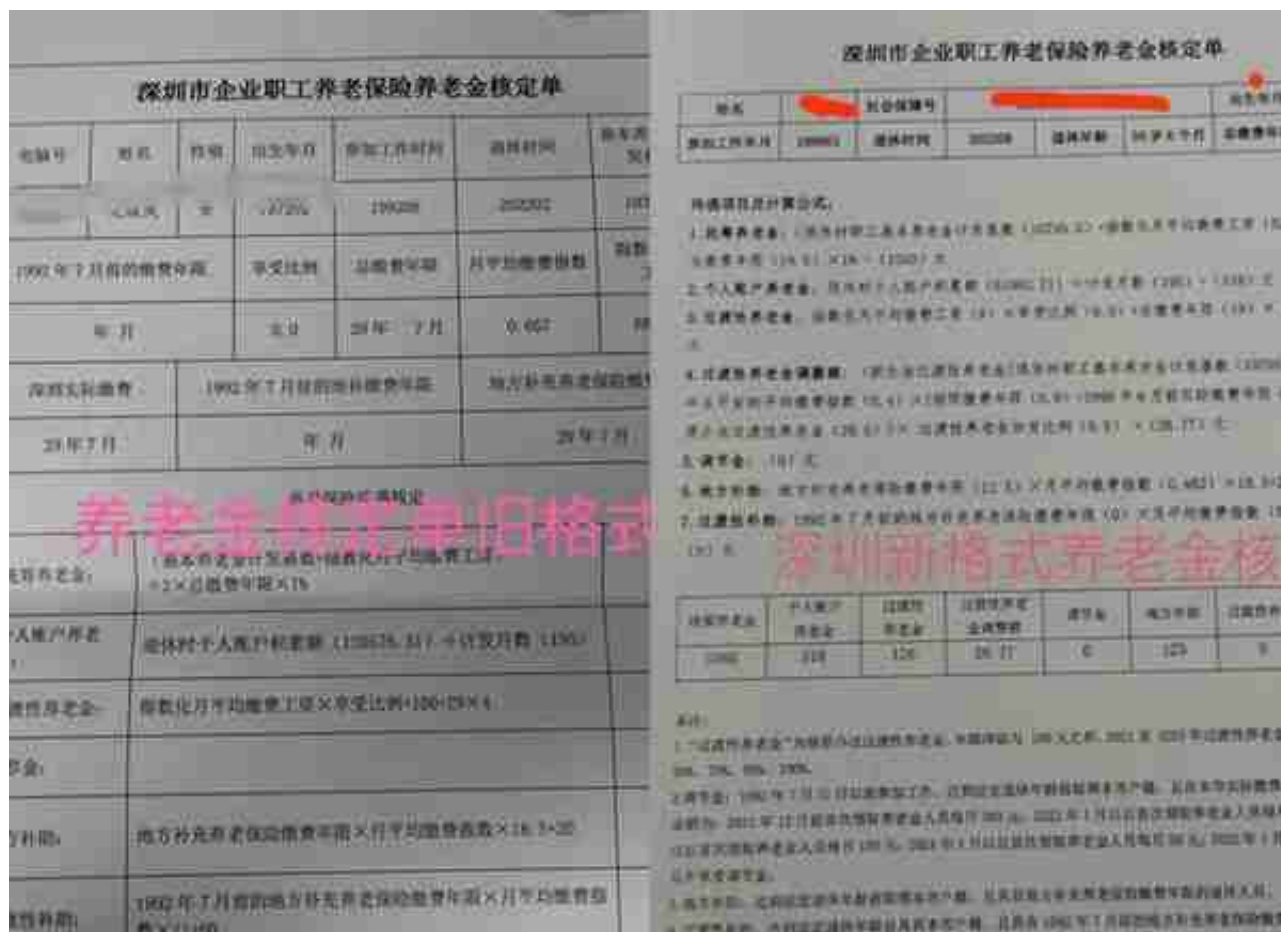

深圳过渡性养老金的重新核算补发适用的退休人群范围：

1998年6月30日前参保且2006年7月1日后首次领取养老金的退休人员；

或者1998年7月1日后参保、具有视同缴费年限且2006年7月1日后首次领取基本养老金的参保人。

不限户籍，深户非深户都可以，只要符合上述参保和退休的时间范围，享受深圳退休待遇的，都可以享受过渡性养老金的重新核算补发。

| 广东过渡性养老金增发过渡期及发放比例 | | |
|--------------------|-------|------|
| 发放年限 | | 发放比例 |
| 第一年 | 2021年 | 30% |
| 第二年 | 2022年 | 50% |
| 第三年 | 2023年 | 70% |
| 第四年 | 2024年 | 90% |

2022年底（最早的9月）开始办理退休的，如果养老金核定单是用新格式核定的，过渡性养老金就已经是用新办法计算了，也不存在补发的问题。

本次除了过渡性养老金重新核算的补发，还有一部分是：

2022年退休，核定单上养老金计发基数是10360元，但2022年12月底没有收到养老金
计发基数
涨到10795元的差
额补发，2023年1月也没有调涨养老金的朋友，这次就会一起核算补发。



3、老刘是2022年6月退休的，他12月收到了养老金计发基数从10360-10795差额的调整，并且1月也上调了养老金；

那么他补发的就只是过渡性养老金重新核算的差额：

2022年6-12月依照50%补发，2023年1-3月依照70%补发。

上述三种情况补发的，养老金都会在4月开始调涨，并在2024年和2025年的1月再分别依照过渡性养老金调整额的20%和10%调涨，合计共100%调整完毕。

2022年底开始新退休的，退休时用养老金核定单新格式计算的，养老金核定时已经计算了调整额，就不存在补发的问题了：



第一步：实名登陆“个人社保服务网页”；

第二步：找到查询服务----表单下载----打印退休人员养老待遇调整补发明细：



*接下来查询补发后每月的退休金有多少？

第一步：找到查询服务----表单下载----退休人员收入（身份）证明：



二、简易查法：

第一步：手机实名注册登陆“i深圳”App：



第三步：点开后同样也出现我们的收入证明（退休金金额）：